Comunicación comercial

Cobas **Grandes Compañías** FI - **Clase B** Junio 2025

cobas asset management

148,68	1,10%	8,13%	48,68%
valor liquidativo	en el mes	en el año	desde inicio

Las inversiones descritas pueden conllevar, entre otros, un riesgo del mercado de renta variable, de tipo de interés, de tipo de cambio, de inversión en países emergentes, de crédito, de liquidez,, riesgo de sostenibilidad, así como por el uso de instrumentos financieros derivados. Como consecuencia, el valor liquidativo de la participación puede presentar una alta volatilidad.

Todos estos riesgos tienen su reflejo de manera conjunta en el siguiente indicador numérico de riesgo. Información completa sobre los riesgos puede consultarse en el folleto del fondo, disponible en la página web www.cobasam.com.

Indicador de riesgo

1	2	3	4	**5**	6	7

Rentabilidad fondo vs benchmark

Crecimiento en euros, base 100

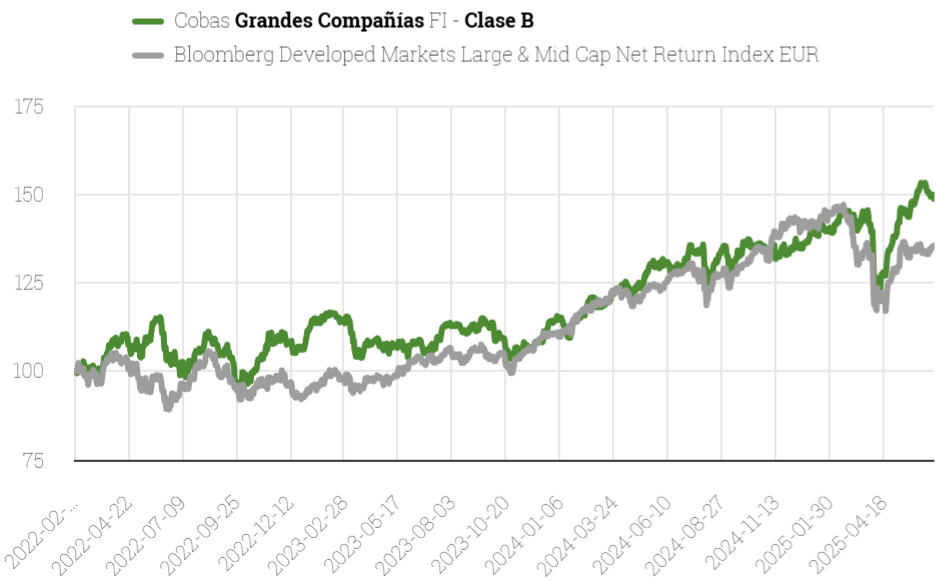

El subfondo se gestiona activamente. El índice de referencia **Bloomberg Developed Markets Large & Mid Cap Net Return Index EUR** se utiliza a efectos de comparación. El subfondo puede desviarse significativamente del índice de referencia.

Histórico de rentabilidad (1)

	Fondo	Benchmark	Diferencia
2025	**8,13%**	-3,45%	11,58%
2024	**20,23%**	26,73%	-6,50%
2023	**7,73%**	19,45%	-11,72%
2022	**6,16%**	-7,34%	13,50%
2021			

Rentabilidad acumulada (1)

	Fondo	Benchmark
1 año	**14,77%**	6,18%
3 años	**45,80%**	47,53%
5 años		
10 años		
desde inicio	**48,68%**	35,49%

(1) Rentabilidades pasadas no garantizan rentabilidades futuras. Los resultados pasados no son una guía para los resultados futuros. Los datos de rentabilidad no tienen en cuenta las comisiones y los costes de emisión y reembolso de las participaciones. El valor de las inversiones y los posibles ingresos no están garantizados y pueden bajar o subir y verse afectados por las fluctuaciones de los tipos de cambio. Esto significa que un inversor puede no recuperar la cantidad invertida. Los rendimientos de los índices suponen la reinversión de los dividendos y las ganancias de capital, a diferencia de los rendimientos de los fondos, que no reflejan las comisiones ni los gastos.

Estadísticas (2)

	Fondo	Benchmark
Rentabilidad anualizada	**3,03%**	10,16%
Volatilidad	**15,70%**	14,49%
Sharpe	**0,85**	0,95
Alpha	**3,34%**	
Beta	**0,72**	
Tracking error	**12,62%**	

(2) Al no existir antigüedad y ser una clase de nueva creación, se utilizan los estadísticos de la clase C

Ratios

	Fondo
Potencial de revalorización (3)	**132%**
PER (5)	**6,8x**
Unleveraged FCF Yield (6)	**23%**
ROCE (7)	**29%**

(3) Mejor escenario: Es la diferencia entre el valor objetivo y el precio de mercado agregado de la cartera. Para calcular el valor objetivo, aplicamos un múltiplo al flujo de caja normalizado en base a estimaciones propias de cada compañía.

(4) Peor escenario: Calculado con Metodología VALUE AT RISK (VaR) 2,32 sigmas, nivel de confianza del 99% de la distribución normal a 1 mes.

(5) Se calcula dividiendo la capitalización bursátil de cada compañía entre su flujo de caja normalizado en base a estimaciones propias.

(6) Es el resultado de dividir el flujo de caja normalizado en base a estimaciones propias, entre el Enterprise Value.

(7) Lo calculamos dividiendo el resultado operativo normalizado en base a estimaciones propias, después de impuestos entre el capital empleado (ex - fondo de comercio) para ver la rentabilidad intrínseca del negocio.

Comunicación comercial

Cobas **Grandes Compañías** FI - **Clase B** Junio 2025

cobas asset management

Top 5 posiciones Datos de 2T 2025

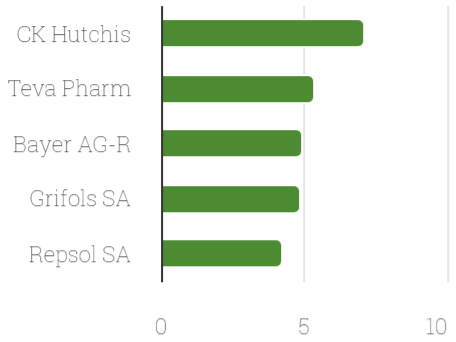

Contribución Datos de 2T 2025

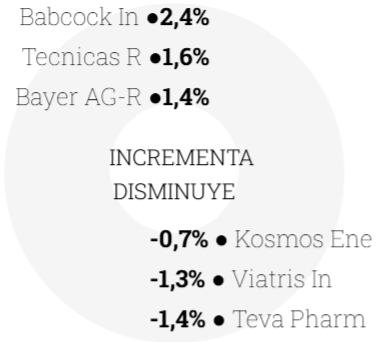

Distribución sectorial

Principales sectores. Datos de 2T 2025

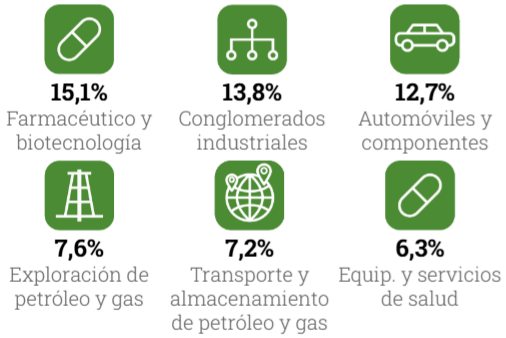

Distribución activos

Datos de 2T 2025

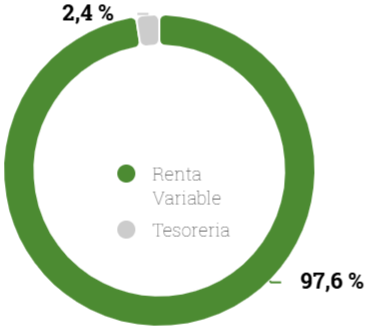

Distribución geográfica

Datos de 2T 2025

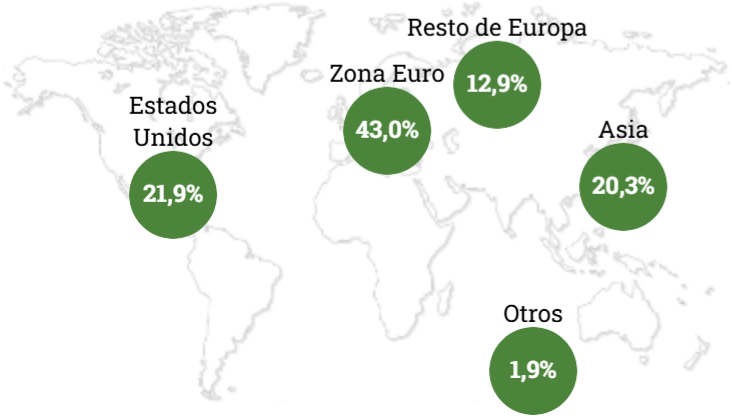

Objetivo de inversión

El fondo busca preservar y generar crecimiento sobre el capital invertido con una visión de largo plazo, invirtiendo al menos un 80% en renta variable de emisores/mercados de la OCDE, con una exposición de al menos un 70% del total de renta variable, a compañías con una capitalización >4.000 Mn€. Las inversiones pueden conllevar, entre otros, riesgo de mercado por volatilidad de la renta variable, de tipo de cambio, de inversión en países emergentes así como de concentración geográfica y sectorial.

Equipo gestor

Cobas AM fue fundada en 2017 por Francisco García Paramés, gestor con más de 25 años de experiencia que lidera un equipo de seis analistas dedicados a un único estilo de inversión, Value Investing.

Estrategia y política inversión

El objetivo del equipo de inversión es construir una cartera "long-only" diversificada, que ofrezca oportunidades de inversión con una ratio de rentabilidad/ riesgo atractiva. Se podrá operar con instrumentos financieros derivados, con finalidad de cobertura.

La filosofía de inversión se basa en el value investing: compra de buenos negocios con ventajas competitivas duraderas, gestionados por un buen equipo profesional y que la acción esté cotizando con gran descuento respecto a su valor intrínseco, ofreciendo altos potenciales de valor intrínseco, ofreciendo altos potenciales de revalorización en el largo plazo. El gestor confía en su enfoque "Bottom Up", en la búsqueda de oportunidades de inversión y en su experiencia inversora para encontrar compañías que estén por debajo de su valor intrínseco. La cartera no se correlaciona con ningún benchmark.

CONTACTO INVERSOR

Dpto. de Relación con Inversores

Paseo de la Castellana, 53. 2ª planta.
28046 Madrid (España)

900 15 15 30 (España) +34 91 755 68 00

info@cobasam.com

Datos del fondo

Gestora: **Cobas Asset Management SGIIC SA**

Depositario: **BNP Paribas, S.A., España**

Estructura legal: **UCIT V**

País de registro: **España**

Fecha de creación: **2022-02-03**

Cierre de año fiscal: **Diciembre**

Hora de corte: **14:00 h (CET, GMT + 2)**

Valoración: **Diaria**

Comisión gestión: **0,85%**

Otros Gastos Corrientes: **0,029%**

ISIN: **ES0113728028**

Código Bloomberg: **COBASLC SM Equity**

Activos bajo gestión: **2,4 MM**

Número de posiciones: **37**

Información relevante

Esta es una comunicación de marketing. Por favor, consulte el folleto y el documento informativo del fondo antes de tomar cualquier decisión de inversión definitiva.. En caso de discrepancia, prevalecerá la información legal. Toda la información legal estará disponible, tanto en inglés como en español, en la sede de la Gestora de Inversiones y a través de la página web: www.cobasam.com

Todos los datos sobre la rentabilidad están expresados en euros y son netos de gastos y comisiones. La inversión en renta variable puede dar lugar a pérdidas del capital invertido y es desaconsejable para horizontes temporales inferiores a 5 años. Puede obtener un resumen de los derechos de los inversores aquí: www.group.pictet/media/sd/176b100ab205a6e6aef82b0250138f889675b903 La rentabilidad futura está sujeta a una fiscalidad que depende de la situación personal de cada inversor y que puede cambiar en el futuro.